

SCHEDA DI ISCRIZIONE

Nome e cognome \_\_\_\_\_

Data e Luogo di  
nascita \_\_\_\_\_

Residenza \_\_\_\_\_

Codice Fiscale \_\_\_\_\_

Professione sanitaria \_\_\_\_\_

Ente di appartenenza \_\_\_\_\_

Telefono \_\_\_\_\_

Email \_\_\_\_\_

**CONSENSO**

Io sottoscritto.....preso atto dei diritti di cui alla Legge n. 675/96 -artt. 10 e 13 - esprimo il consenso previsto al trattamento dei dati che mi riguardano da parte della Cooperativa Sociale IDEA PRISMA 82 per le sue finalità istituzionali.

Data

Firma

**INFORMAZIONI GENERALI**

Numero max. partecipanti: 45

Quota di iscrizione: 220,00 euro (comprensiva di una copia del Manuale del 10° Sistema AAIDD “Ritardo Mentale, Definizione, Classificazione e Sistemi di sostegno” e di una copia del “Manuale di Qualità della Vita. Modelli e pratiche di intervento”; valore commerciale di entrambe 74,00 euro)

Destinatari del corso: tutte le figure sanitarie

Durata: 14 ore, in due giornate

Sede: Centro Tangram - Via Ida Baccini, 80 - 2° piano - Roma

Attestato: Ai fini dell’acquisizione dei crediti formativi ECM è necessaria la presenza effettiva dei partecipanti per il 100% della durata complessiva dell’evento.

**PER ISCRIVERSI-** L’iscrizione può essere effettuata, fino ad esaurimento posti, inviando il modulo di iscrizione e copia del bonifico via fax al numero 06 87201033 o via mail a [coop@ideaprisma.it](mailto:coop@ideaprisma.it) Il pagamento dovrà essere effettuato indicando la causale “Promuovere la Qualità della Vita” presso il conto intestato a Idea Prisma 82 Cooperativa Sociale Banca BNL GRUPPO BNP PARIBAS IBAN: IT 77 I 01005 03236 000000003521

**CORSO ECM**

Rif. Organizzatore 15382 - 11018795

**Promuovere la Qualità della Vita**

*Il sistema di valutazione dell’intensità dei sostegni necessari - SIS*

**11 e 12 Novembre 2011**

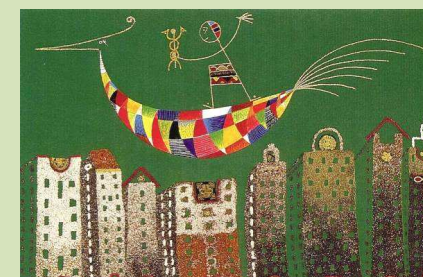

*In collaborazione con la Vannini Scientifica*

**Roma, Centro Tangram**

**Via Ida Baccini 80**

Il corso fornisce ai partecipanti le componenti teoriche, tecniche e operative per comprendere e utilizzare la SIS, e completare il processo di assessment e diagnosi( 10° Sistema AAIDD e ICF) con l'implementazione dell'intervento secondo il costruito della Qualità della Vita. Inoltre viene presentata la modulistica e la metodologia per sviluppare sistemi di lavoro che partono dalla mission del servizio e raggiungono il livello di declinazione clinico quotidiano. Il corso abilita, con certificazione AAIDD, i servizi partecipanti e gli operatori a utilizzare gli strumenti di assessment 10° Sistema AAIDD e Supports Intensity Scale.

Per Informazioni:

Segreteria Organizzativa

Tel. 06.87137239

coop@ideaprisma.it

Da lunedì a venerdì orari:

9 -13 e 14 - 16

*"Quando pianificate per un anno,  
piantate cereali.*

*Quando pianificate per dieci anni,  
piantate alberi.*

*Quando fate una pianificazione che deve  
durare una vita,*

*formate ed educate le persone"*

Guan Zhong

## PROGRAMMA

### 11 novembre 2011

10.00 -11.00 Premesse di **obiettivi** e **metodi** del progetto

11.00-12.00 Introduzione alle problematiche di definizione, classificazione e intervento per le **disabilità intellettive**

12.00-13.00 Presentazione del **modello AAIDD**: introduzione generale, ambito di applicazione, scopi e visione generale

13.00-14.00 Modello a 3 funzioni: **diagnosi**, **classificazione/assessment**, profilo dei sostegni

*Pausa*

15.00-16.00 Premesse e panoramica sulle **SIS**

16.00-17.00 **Peculiarità** e **differenze** tra SIS e altri strumenti sulla competenza individuale

17.00-18.00 **Somministrazione della SIS**

*Docente: Mauro Leoni*

In collaborazione con la Vannini Scientifica

## DIDATTICO

### 12 novembre 2011

9.30-11.30 Utilizzo della SIS nello sviluppo di **Piani di Sostegno** individualizzati, centrati sulla Persona

11.30-13.30 Esercizi pratici di applicazione della SIS/**Casi clinici**

*Pausa*

14.30-15.30 Cenni sulle caratteristiche tecniche e le **proprietà psicometriche** della SIS

15.30-16.30 Impiego della SIS in ambito epidemiologico, **organizzativo** e di **pianificazione** delle attività dei servizi

16.30-17.30 Esercizi pratici di **applicazione** della SIS

17.30-18.30 Verifica finale dell'apprendimento

*Docente: Mauro Leoni*